

ELEWACJA ZACHODNIA

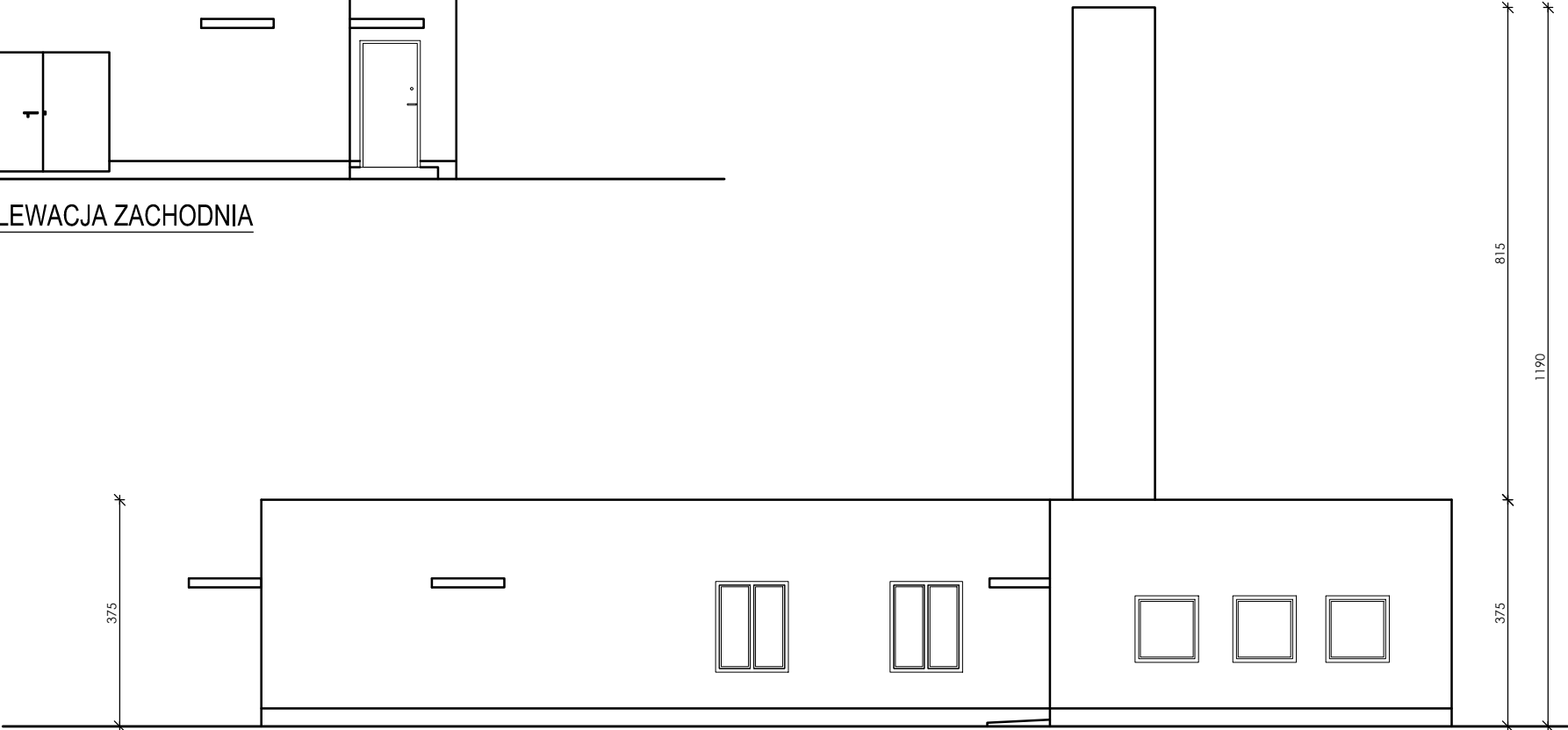

ELEWACJA PÓŁNOCNA

Projekt PROJEKT BUDOWLANY ROZBIÓRKI W II ETAPACH BUDYNKU KOTŁOWNI GAZOWEJ WOLNO STOJĄCEJ Z WYDZIELONYM GARAZEM NA TERENIE ZAKŁADU OPIEKUŃCZO-LECZNICZEGO PRZY UL. MEHOFFERA 72/74W WARSZAWIE. DZ. 5/1 Z OBRĘBU 4-03-19 W JEDN. EWID. 146503_BIAŁOLEKA		
Inwestor STOLECZNE CENTRUM OPIEKUŃCZO-LECZNICZE SP. Z O.O. UL.MEHOFFERA 72/74, 03-131 WARSZAWA		
Projektant GRUPA PROEKS 05-270 Marki, ul. Pułaskiego 48a tel. +48 22 818 74 72, e-mail: pracownia@proeks.com.pl		
ZESPÓŁ PROJEKTOWY	Specjalność i nr upr.	Podpis
MGR INŻ. JANUSZ SIKORA	konst.-bud. ST 125/87	
MGR INŻ. ARCH. MARCIN MOTYCZYŃSKI		
Tytuł rysunku ELEWACJE BUDYNKU		
Numer rysunku A3		
Skala 1:100	Data KWIECIEŃ 2018	Nr str. 30